Схема расположения земельных участков на кадастровом плане территории
1:2000

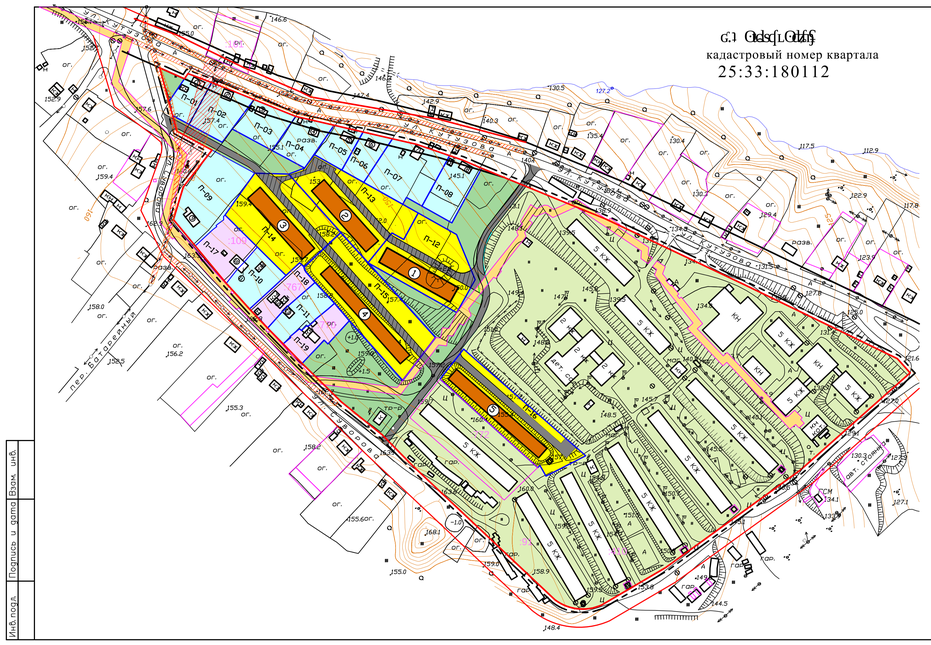

Условные обозначения

- Условная граница жилого квартала
- Красные линии улиц (существующие)
- Красные линии улиц (планируемые)
- Границы формируемых земельных участков, планируемых под застройку много-этажными домами (объекты местного значения)
- Границы формируемых земельных участков (существующая индивидуальная застройка)
- Границы ранее предоставленных, приобретенных земельных участков
- Публичный сервитут планируемых проездов
- Территория многоэтажной жилой застройки (существующая)
- Границы земельного участка под планируемый линейный объект (тепловая сеть)
- Участки зеленых насаждений
- Существующие объекты кап. строительства
- П-01 Номер земельного участка на плане
- :109 Кадастровый номер участка

Экспликация зданий и сооружений

Поз.	Наименование	Примечание
1-3	48-квартирный жилой дом	проектир.
4-5	90-квартирный жилой дом	проектир.

поз.1, поз. 2 - 1-ая очередь строительства

поз.3 - поз. 5 - 2-ая очередь строительства

Экспликация зданий индивидуальной застройки

по плану	Адрес объекта	Наименование объекта
1	ул. Кутузова,18А	жилой усадебный дом
2	ул. Кутузова, 20	жилой усадебный дом
3	ул. Кутузова, 22	жилой усадебный дом
4	ул. Кутузова,22А	жилой усадебный дом
5	ул. Кутузова, 24	жилой усадебный дом
6	ул. Кутузова, 26	жилой усадебный дом
7	ул. Кутузова, 30	жилой усадебный дом
8	ул. Кутузова, 32	жилой усадебный дом
9	ул. Суворова, 1	жилой усадебный дом
10	ул. Суворова,3-1	жилой усадебный дом
11	ул. Суворова,3/1	жилой усадебный дом
12	ул. Суворова,3А	жилой усадебный дом
13	ул. Суворова, 5	жилой усадебный дом
14	ул. Суворова, 5А	жилой усадебный дом

Изм.	Лист	Кол.уч.	Подпись	Дата	10К - 2013 ПМТ
					Проект планировки, проект межевания с целью проведения работ по формированию земельных участков для строительства малоэтажного жилья для обеспечения жильем помещениями расселяющихся домов Партизанского городского округа в районе улиц Кутузова, Суворова в городе Партизанске.
Разраб.	Цыбенко			06.2013	Стадия: П; Лист: 1; Листов:
ГИП	Шматко				Проект межевания территории М 1:2000
Н. контр.	Шматко				ООО ПРИЗ г. Партизанск

Формат А4х4

Инв.№подл. | Подпись и дата | Взам. инв.№

Экспликация земельных участков

Условный номер земельного участка	Адрес или описание местоположения земельного участка	Вид разрешенного использования земельного участка	Способ образования земельного участка	Категория земельного участка	Кадастровый номер	Площадь земельного участка, кв.м	Вид права	Примечание
1	Российская Федерация, Приморский край, Партизанский городской округ, г. Партизанск, ул. Суворова, 3/1	Для индивидуального жилищного строительства (2.2)	Образование земельного участка путем перераспределения земельного участка с кадастровым номером 25:33:180112:109 и земель, находящихся в государственной или муниципальной собственности	Земли населенных пунктов	25:33:180112:ЗУ1	1000	Собственность	
2	Российская Федерация, Приморский край, Партизанский городской округ, г. Партизанск, ул. Суворова, 3А	Для индивидуального жилищного строительства (2.2)	Образование земельного участка путем перераспределения земельного участка с кадастровым номером 25:33:180112:109 и земель, находящихся в государственной или муниципальной собственности	Земли населенных пунктов	25:33:180112:ЗУ2	1000	Собственность	
3	Российская Федерация, Приморский край, Партизанский городской округ, г. Партизанск, ул. Суворова, 5	Для индивидуального жилищного строительства (2.2)	Образование земельного участка путем перераспределения земельного участка с кадастровым номером 25:33:180112:109 и земель, находящихся в государственной или муниципальной собственности	Земли населенных пунктов	25:33:180112:ЗУ3	1000	Собственность	